

14 DIC 2021

LICENCIA DE CONSTRUCCIÓN

SAN QUINTIN, B.C. A. 14 DE DICIEMBRE DE 2021 CALCOMANIA XXXXX
COMISION DE SERVICIOS PUBLICOS LICENCIA DE OBRA ESTRUCTURA CLAVE CATASTRAL No. DE LICENCIA LC-FM/16/2021

I.- DATOS GENERALES

COMISION DE SERVICIOS PUBLICOS MUNICIPALES E INFRAESTRUCTURA
EN ATENCIÓN A LA SOLICITUD DE FECHA 13 DICIEMBRE DE 2021 Y EN VIRTUD DE HABER CUMPLIDO CON LOS REQUISITOS PREVISTOS EN LOS ARTÍCULOS II-1 Y II-2 DEL REGLAMENTO DE EDIFICACIONES DEL ESTADO DE BAJA CALIFORNIA, SE LE CONCEDE LICENCIA PARA CONSTRUIR DE CONFORMIDAD CON LOS PLANOS Y ESPECIFICACIONES APROBADAS POR ESTA DIRECCION DE ADMINISTACION URBANA, ECOLOGÍA Y MEDIO AMBIENTE RESPECTO AL LOTE: -- DE LA MANZANA No.: -- CALLE O AVENIDA: CAMINO VECINAL No. DE LA COL. O FRACC.: GENERAL ABELARDO L. RODRIGUEZ DEL CUAL CUENTA CON EL USO DE SUELO PARA: CONSTRUCCION DE PLANTA DE TRATAMIENTO DE AGUAS RESIDUALES CON UNA SUPERFICIE DE CONSTRUCCIÓN DE: 565.98 M². Y EN UN TERRENO CON SUPERFICIE DE: - M².

II.- RESPONSABLES

PROYECTISTA Y/O DISEÑO:	ING. CRUZ ADRIAN SANTOS MACIAS	REGISTRO No.:	784
PROYECTO ESTRUCTURAL:	ING. CRUZ ADRIAN SANTOS MACIAS	REGISTRO No.:	784
ELECTRICO – MECANICO:	N/A	REGISTRO No.:	N/A
DIRECTOR DE OBRA:	ING. CRUZ ADRIAN SANTOS MACIAS	REGISTRO No.:	784

III.- MATERIALES QUE SE EMPLEAN:

CIMENTACIÓN:		PISOS:	
ESTRUCTURA:		ENTREPISO(S):	N/A
MUROS:		TECHO(S):	VIGAS DE MADERA
INSTALACIÓN ELECTRICA:		INSTALACIÓN DE GAS:	N/A
INSTALACIÓN HIDRAULICA:		INSTALACIÓN SANITARIA:	
INSTALACIONES ESPECIALES:	N/A	INSTALACIONES TELEFONICA Y REDES:	N/A

PLANTA BAJA: PLANTA ALTA: MEZZANINE: SOTANO: OTROS:

IV.- AUTORIZACIÓN

ESTA LICENCIA SE CONCEDE POR EL TERMINO DE: 270 DIAS A PARTIR DE ESTA FECHA TERMINADO Y, SI NO FUERA RENOVADA, SE MANDARA SUSPENDER LA CONSTRUCCIÓN, Y UNA VEZ TERMINADA LA OBRA DEBE SOLICITAR **PERMISO DE OCUPACIÓN, Y TERMINACIÓN DE OBRA,** ADEMAS DEBERA COLOCAR EN LA OBRA, UNA MANTA O CON LOS DATOS DE LA MISMA, DERECHOS DE CONSTRUCCIÓN PAGADOS SEGÚN RECIBO OFICIAL: - DE FECHA - POR LA SUMA DE \$ 0.00 PESOS M.N.

- SE EMITE LA PRESENTE SIN PERJUICIO DE LO QUE DETERMINEN OTRAS AUTORIDADES EN EL AMBITO DE SU COMPETENCIA, QUIENES DETERMINARAN LAS DIVERSAS AUTORIZACIONES Y PERMISOS QUE SE REQUIERAN PARA LA REALIZACION DE LAS ACTIVIDADES DE LA OBRA.
- SE EMITE LA PRESENTE CON LA CONDICIONANTE DE SUBSANAR LAS OBSERVACIONES QUE SE LE HICIERON LLEGAR POR ESCRITO.



LOTE PARCELA FRACC.2
S=27,000.000m²

LOTE PARCELA FRACC.1

S=10,318.77m²

CMFSA
14.07.2010
LESPROBAR
COMISIÓN NACIONAL DE SEGURIDAD Y SALUD
COMISIÓN NACIONAL DE SEGURIDAD Y SALUD

CMFSA
Comisión Nacional de Seguridad y Salud

PROYECTO:
PLAN DE MANEJO DE RESIDUOS
SELECCIÓN DE LA UBICACIÓN DE CASAS DE ALBERGUE Y RECONSTRUCCIÓN DE LAS CASAS DE ALBERGUE EN LA COMUNIDAD DE SAN GONZALO

PROYECTO:
Por la Dirección

PROYECTO:
Este proyecto tiene como objetivo la construcción de las casas de albergue y la reconstrucción de las casas de albergue en la comunidad de San Gonzalo.

PROYECTO:
Este proyecto tiene como objetivo la construcción de las casas de albergue y la reconstrucción de las casas de albergue en la comunidad de San Gonzalo.

PROYECTO:
Este proyecto tiene como objetivo la construcción de las casas de albergue y la reconstrucción de las casas de albergue en la comunidad de San Gonzalo.

PROYECTO:
Este proyecto tiene como objetivo la construcción de las casas de albergue y la reconstrucción de las casas de albergue en la comunidad de San Gonzalo.

PROYECTO:
Este proyecto tiene como objetivo la construcción de las casas de albergue y la reconstrucción de las casas de albergue en la comunidad de San Gonzalo.

PROYECTO:
Este proyecto tiene como objetivo la construcción de las casas de albergue y la reconstrucción de las casas de albergue en la comunidad de San Gonzalo.



UBICACIÓN

1/8

Handwritten signature or mark.

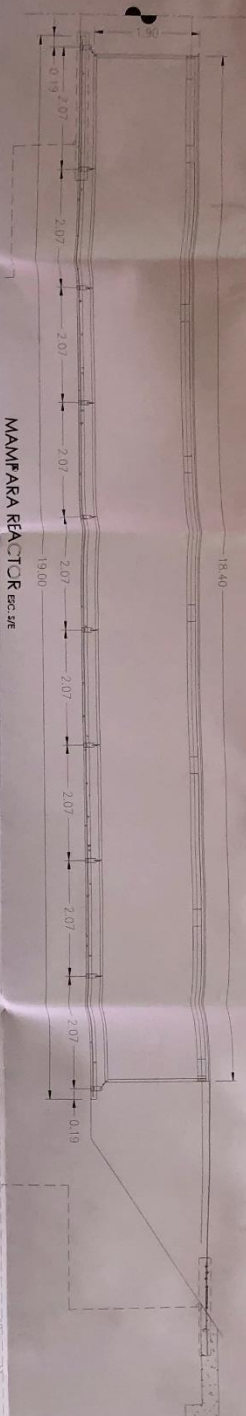

MAMFARA REACTOR Esc. 3/8

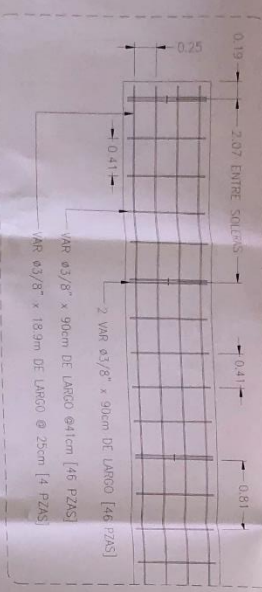

ISOMETRICO ATRAQUE Esc. 3/8



DETALLE DE TENSIÓN Esc. 3/8

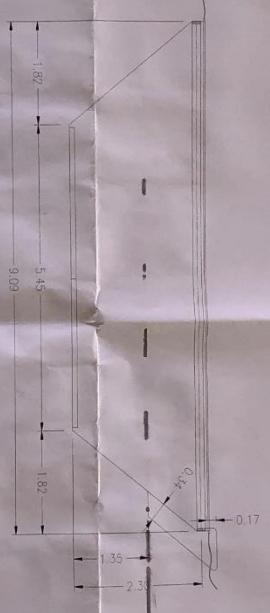

MAMFARA CLARIFICADOR Esc. 3/8

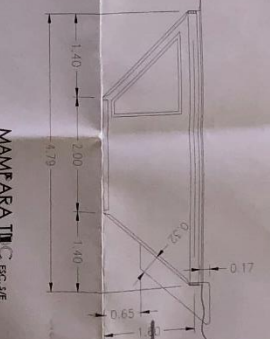

MAMFARA TD Esc. 3/8

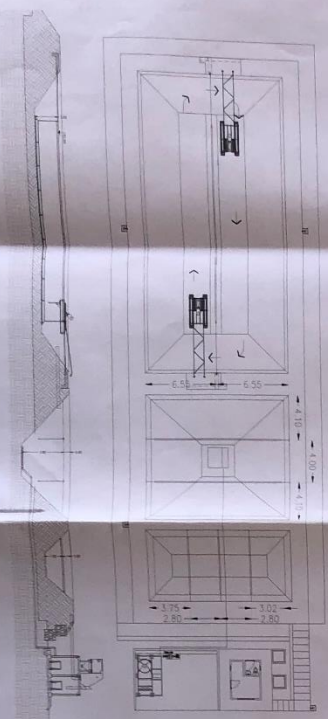

DETALLES MAMFARAS Esc. 3/8

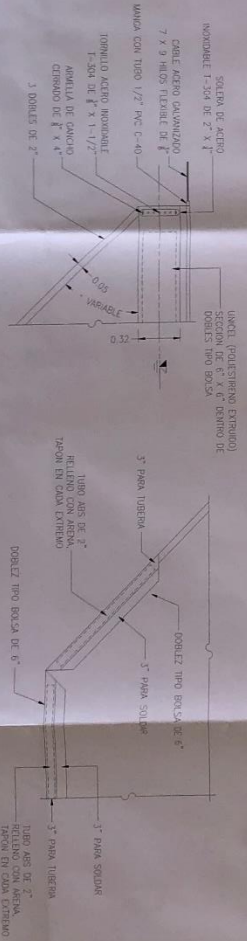

CMFSA
 11.03.2010
 CONEXIÓN DE REACTOR A USUARIO
 ESCALERA TIPO BARRIO
 ESCALERA TIPO BARRIO

MAMFARAS
 4/8

Grupos de Usarios
 MAMFARAS

Grupos de Usarios
 MAMFARAS

Grupos de Usarios
 MAMFARAS

Grupos de Usarios
 MAMFARAS

Grupos de Usarios
 MAMFARAS

Grupos de Usarios
 MAMFARAS

Grupos de Usarios
 MAMFARAS

Grupos de Usarios
 MAMFARAS

PLANTA ARQUITECTONICA

ESC 1:100

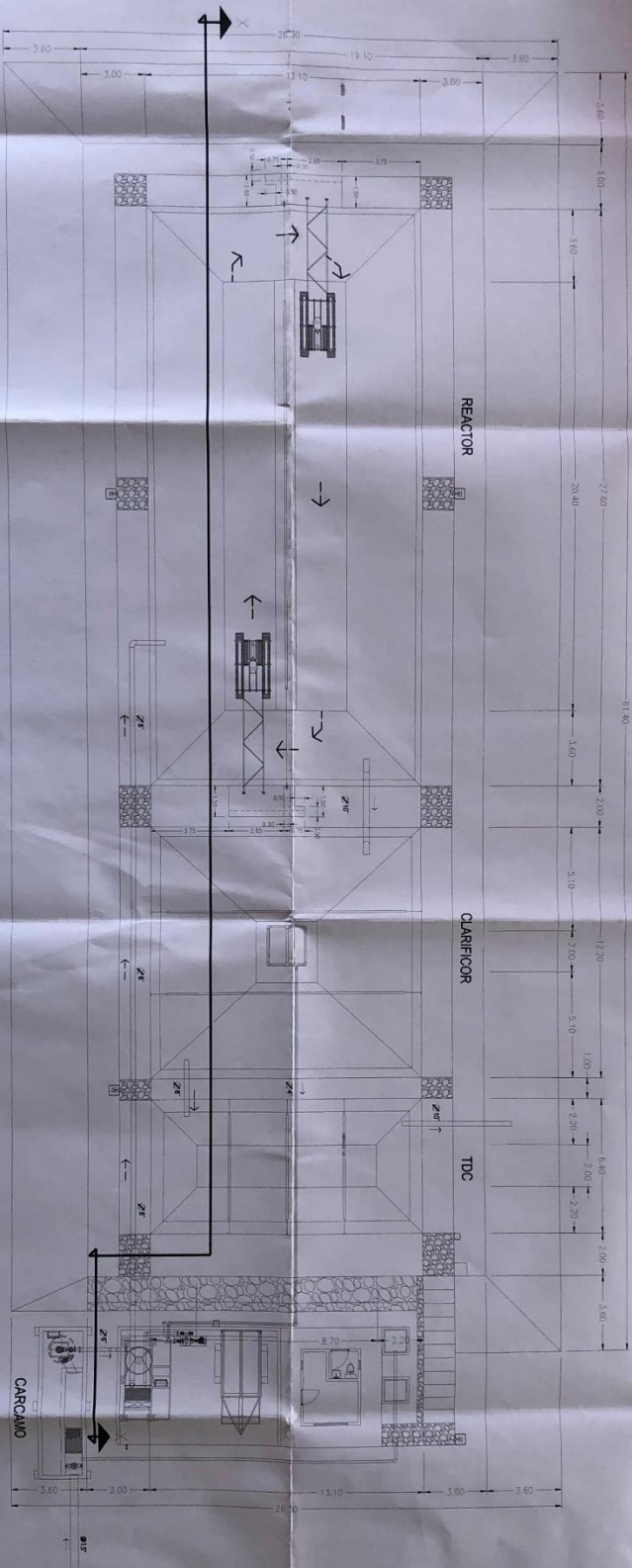

CMFSA
 CONSULTORIA EN INGENIERIA
 Y ARQUITECTURA
 S.A.
 CARRERA 13 # 107-100
 BOGOTÁ, COLOMBIA

CMFSA
 CONSULTORIA EN INGENIERIA
 Y ARQUITECTURA
 S.A.

PLANTA DE TRATAMIENTO DE AGUAS
 RESIDUALES
 CONSULTORIA EN INGENIERIA
 Y ARQUITECTURA

Proyecto: Planta de Tratamiento de Aguas Residuales
 Cliente: Empresa de Aseo y Recolección de Residuos Sólidos y Líquidos de Bogotá (EARS)

Proyecto:	Planta de Tratamiento de Aguas Residuales
Cliente:	Empresa de Aseo y Recolección de Residuos Sólidos y Líquidos de Bogotá (EARS)
Diseño:	CMFSA
Fecha:	2010/07/21
Escala:	1:100
Autores:	Andrés Santibáñez
Revisión:	Carla Rodríguez
Fecha:	2010/07/21

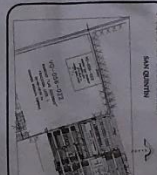

PLANTA
 ARQUITECTONICA
 7/8

PLANTA DE CONJUNTO

ESC 1:100

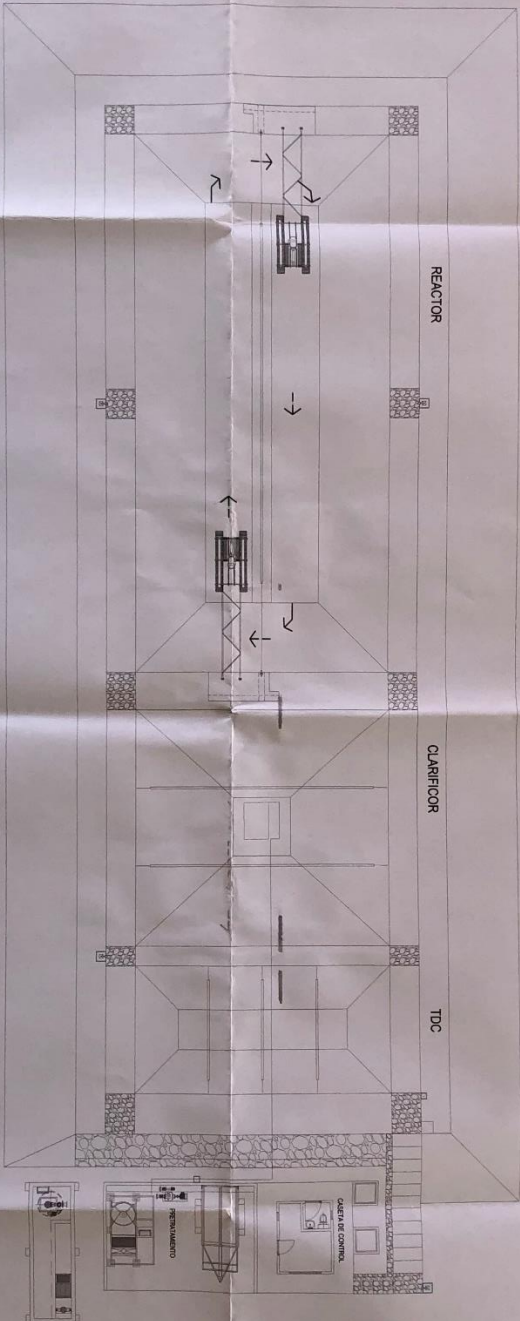

PLANTA DE TRATAMIENTO DE AGUAS
 RESIDUALES DE LA COMUNIDAD
 DE SAN JUAN, PUEBLO MANUEL
 G. PUEBLA, PUEBLA

PROYECTO
 PLANTA DE TRATAMIENTO DE AGUAS
 RESIDUALES DE LA COMUNIDAD
 DE SAN JUAN, PUEBLO MANUEL
 G. PUEBLA, PUEBLA

PROYECTISTA
 INGENIERIA Y ARQUITECTURA
 S.C. DE CV
 CALLE 10 DE AGOSTO 100
 COL. SAN JUAN DE LOS RIOS
 CDMX

CLIENTE
 SECRETARÍA DE SALUD
 DIRECCIÓN GENERAL DE SALUD
 PÚBLICA
 DIRECCIÓN DE SALUD AMBIENTAL
 Y PREVENCIÓN DE RIESGOS
 SANITARIOS



PLANTA DE
 CONJUNTO

8/8

