

LICENCIA DE CONSTRUCCIÓN

SAN QUINTIN, B.C. A 23 DE NOVIEMBRE DE 2021 CALCOMANIA XXXXX
 LICENCIA DE OBRA CLAVE CATASTRAL XM-070-002 No. DE LICENCIA LC-FM/10/2021

I.- DATOS GENERALES

COMISION DE SERVICIOS PUBLICOS MUNICIPALES E INFRAESTRUCTURA
 EN ATENCIÓN A LA SOLICITUD DE FECHA 22 NOVIEMBRE DE 2021 Y EN VIRTUD DE HABER CUMPLIDO
 CON LOS REQUISITOS PREVISTOS EN LOS ARTÍCULOS II-1 Y II-2 DEL REGLAMENTO DE EDIFICACIONES DEL ESTADO DE BAJA
 CALIFORNIA, SE LE CONCEDE LICENCIA PARA CONSTRUIR DE CONFORMIDAD CON LOS PLANOS Y ESPECIFICACIONES
 APROBADAS POR ESTA DIRECCION DE ADMINISTACION URBANA, ECOLOGÍA Y MEDIO
 AMBIENTE RESPECTO AL LOTE: 002 DE LA MANZANA No.: 070 CALLE O AVENIDA:
CARRETERA AL EJIDO JOSE MARIA No. S/N DE LA COL. O FRACC.: POBLADO VILLA JESUS MARIA
MORELOS
 DEL CUAL CUENTA CON EL USO DE SUELO PARA: SUSTITUCION DE CUBIERTA E INSTALACION DE RED ELECTRICA
 CON UNA SUPERFICIE DE CONSTRUCCIÓN DE: 180.90 M². VOLUMEN DE FOSA SEPTICA DE: - M3
 Y EN UN TERRENO CON SUPERFICIE DE: 1,909.56 M².

II.- RESPONSABLES

PROYECTISTA Y/O DISEÑO:	ARQ. JORDAN LOPEZ GUILLEN	REGISTRO No.:	022
PROYECTO ESTRUCTURAL:	ARQ. JORDAN LOPEZ GUILLEN	REGISTRO No.:	022
ELECTRICO – MECANICO:	N/A	REGISTRO No.:	N/A
DIRECTOR DE OBRA:	ARQ. JORDAN LOPEZ GUILLEN	REGISTRO No.:	022

III.- MATERIALES QUE SE EMPLEAN:

CIMENTACIÓN:	--	PISOS:	LOSA DE CONCRETO
ESTRUCTURA:	--	ENTREPISO(S):	N/A
MUROS:	--	TECHO(S):	LAMINA GALVANIZADA/ESPUMA RIGIDA POLIETURANO
INSTALACIÓN ELECTRICA:		INSTALACIÓN DE GAS:	N/A
INSTALACIÓN HIDRAULICA:	--	INSTALACIÓN SANITARIA:	--
INSTALACIONES ESPECIALES:	N/A	INSTALACIONES TELEFONICA Y REDES:	N/A

PLANTA BAJA: PLANTA ALTA: MEZZANINE: SOTANO: OTROS:

IV.- AUTORIZACIÓN

ESTA LICENCIA SE CONCEDE POR EL TERMINO DE: 270 DIAS A PARTIR DE ESTA FECHA TERMINADO Y, SI NO FUERA RENOVADA,
 SE MANDARA SUSPENDER LA CONSTRUCCIÓN, Y UNA VEZ TERMINADA LA OBRA DEBE SOLICITAR PERMISO DE OCUPACIÓN,
Y TERMINACIÓN DE OBRA, ADEMAS DEBERA COLOCAR EN LA OBRA, UNA MANTA O CON LOS DATOS DE LA MISMA, DERECHOS
 DE CONSTRUCCIÓN PAGADOS SEGÚN RECIBO OFICIAL: - DE FECHA - POR LA SUMA
 DE \$ 0.00 PESOS M.N.

- SE EMITE LA PRESENTE SIN PERJUICIO DE LO QUE DETERMINEN OTRAS AUTORIDADES EN EL AMBITO DE SU COMPETENCIA, QUIENES DETERMINARAN LAS DIVERSAS AUTORIZACIONES Y PERMISOS QUE SE REQUIERAN PARA LA REALIZACION DE LAS ACTIVIDADES DE LA OBRA.
- SE EMITE LA PRESENTE CON LA CONDICIONANTE DE SUBSANAR LAS OBSERVACIONES QUE SE LE HICIERON LLEGAR POR ESCRITO.

PLANTA ARQUITECTONICA

SIN ESCALA

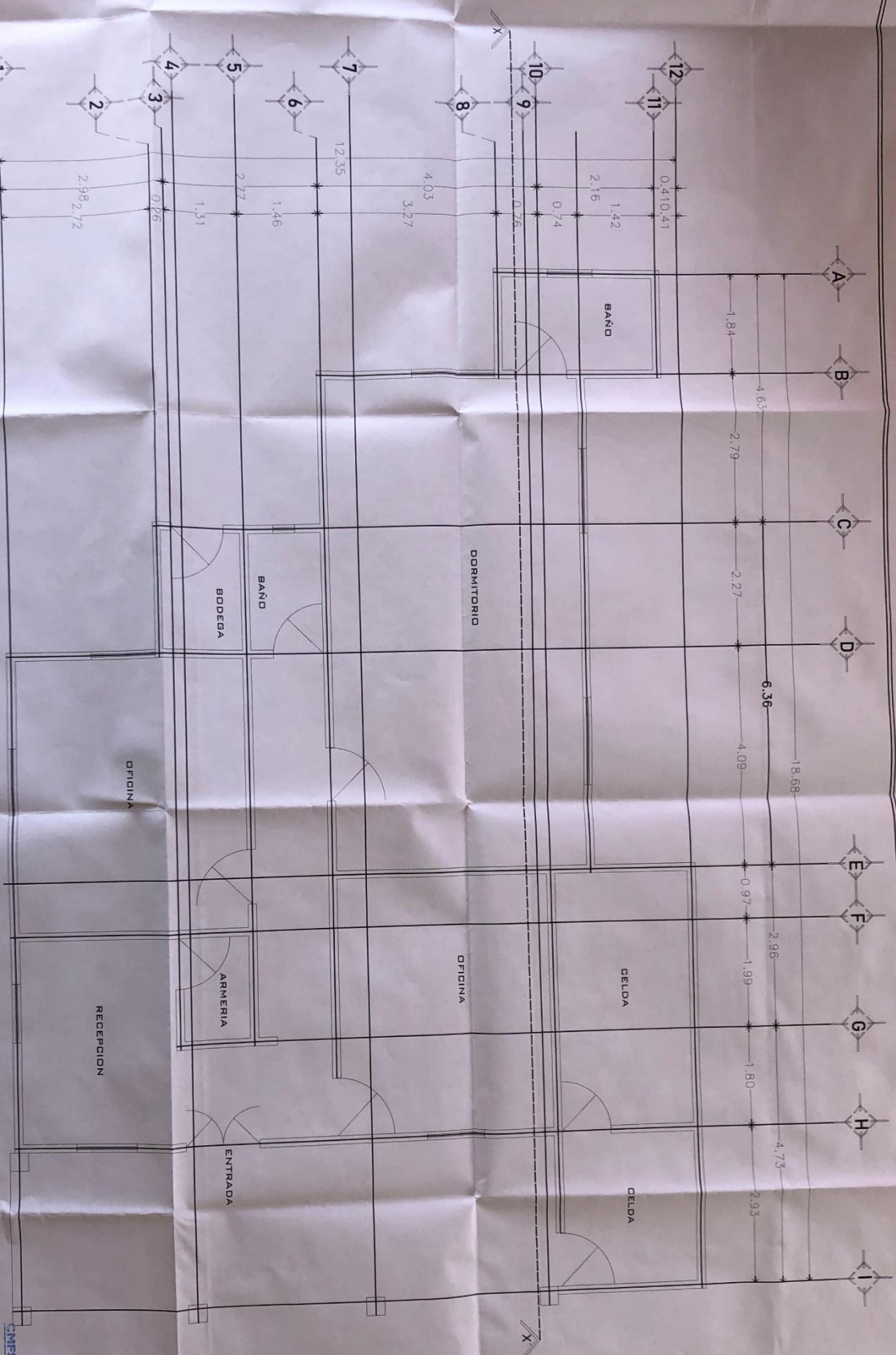

CMFSA
 INSTITUCION DE GARANTIA Y REGISTRO ELECTORAL DEL ESTADO DE CALIFORNIA
 DEPARTAMENTO DE SERVICIOS PRESTADOS A LA CIUDADANIA

PROYECTO:
 PLANTA ARQUITECTONICA DE LA OFICINA DE SERVICIOS PRESTADOS A LA CIUDADANIA

PROYECTADO POR:
 Mtro. JUAN CARLOS VILLALBA
 Director de Servicios Prestados a la Ciudadania

PROYECTADO POR:
 Mtro. JUAN CARLOS VILLALBA
 Director de Servicios Prestados a la Ciudadania

PROYECTADO POR:
 Mtro. JUAN CARLOS VILLALBA
 Director de Servicios Prestados a la Ciudadania

PROYECTADO POR:
 Mtro. JUAN CARLOS VILLALBA
 Director de Servicios Prestados a la Ciudadania

PROYECTADO POR:
 Mtro. JUAN CARLOS VILLALBA
 Director de Servicios Prestados a la Ciudadania

PROYECTADO POR:
 Mtro. JUAN CARLOS VILLALBA
 Director de Servicios Prestados a la Ciudadania

PROYECTADO POR:
 Mtro. JUAN CARLOS VILLALBA
 Director de Servicios Prestados a la Ciudadania

PROYECTADO POR:
 Mtro. JUAN CARLOS VILLALBA
 Director de Servicios Prestados a la Ciudadania

PROYECTADO POR:
 Mtro. JUAN CARLOS VILLALBA
 Director de Servicios Prestados a la Ciudadania

PROYECTADO POR:
 Mtro. JUAN CARLOS VILLALBA
 Director de Servicios Prestados a la Ciudadania

PROYECTADO POR:
 Mtro. JUAN CARLOS VILLALBA
 Director de Servicios Prestados a la Ciudadania

PROYECTADO POR:
 Mtro. JUAN CARLOS VILLALBA
 Director de Servicios Prestados a la Ciudadania

PROYECTADO POR:
 Mtro. JUAN CARLOS VILLALBA
 Director de Servicios Prestados a la Ciudadania



PLANTA
 A-1
 1/3

Gráfica de localización

Plano de conjunto

Fecha: 22/NOV/2011
 Estado: S/ISC.

Nombre: JUAN CARLOS VILLALBA
 Cargo: Director de Servicios Prestados a la Ciudadania

Nombre: JUAN CARLOS VILLALBA
 Cargo: Director de Servicios Prestados a la Ciudadania

Nombre: JUAN CARLOS VILLALBA
 Cargo: Director de Servicios Prestados a la Ciudadania

Nombre: JUAN CARLOS VILLALBA
 Cargo: Director de Servicios Prestados a la Ciudadania

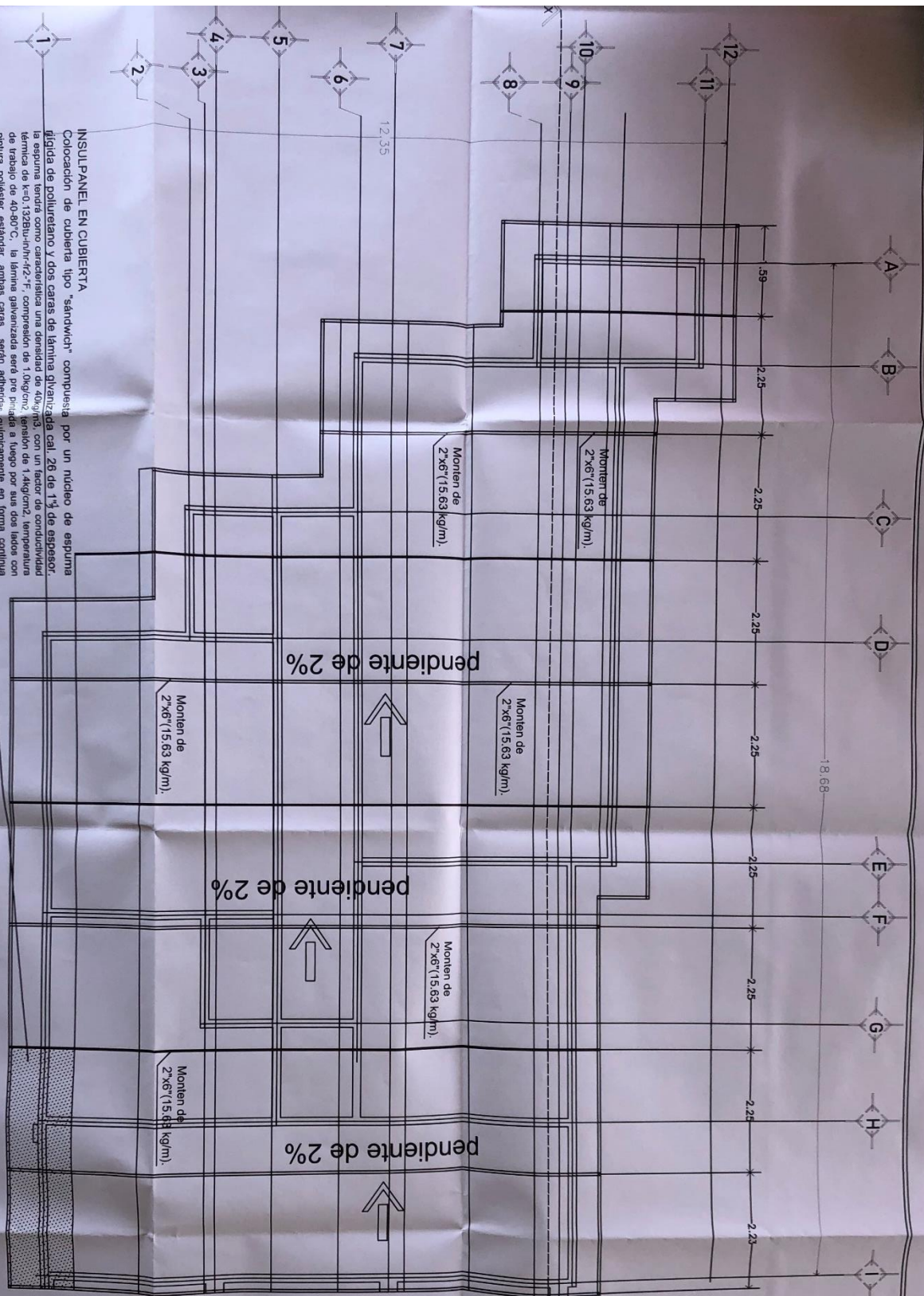

INSULPANEL EN CUBIERTA
 Colocación de cubierta tipo "sandwich" compuesta por un núcleo de espuma rígida de poliuretano y dos caras de lámina galvanizada cal. 26 de 1/4" de espesor. La espuma tendrá como característica una densidad de 40kg/m³ con un factor de conductividad térmica de k=0.0328m·h/m²·°C, comprendida de 1.0kg/m² (lámina de 1.4kg/m², temperatura de trabajo de 40-80°C, la lámina galvanizada será pre pintada a luego por sus dos lados con pintura poliéster estándar, ambas caras serán adheridas químicamente en forma continua mediante el propio núcleo, peso técnico de 1.13kg/m² o similar.

CUBIERTA

SIN ESCALA



PROYECTO
 SUBSTITUCIÓN DE CUBIERTA Y RED ELECTRICA, OBLIGACION VIAL AEROS
 SECTOR DE LA INGENIERIA DE COMPUER
 DE SANTIAGO DE LOS CABALLEROS
 E IMPERIALINDUSTRIA

Propietario: Fov la Brevedad
 ANO INGENIERIA CIVIL, VIAL, OBRAS Y RED ELECTRICA, OBLIGACION VIAL AEROS
 Director de servicios públicos municipales
 e Interdependencia

Propietario:
 Unidad ejecutora, responsable de las obras
 Director: GALE ROSALES, S/A
 Calle: 2330, 2330, SAN GUILLERMO
 TALENTECHINDUSTRIA, VIAL S/A
 Delegación: MENDOZA SAN GUILLERMO
 Uda y Mesura: Dava Obrajero

Supervisor de Termino: Supervisor a Construc
 Para: Proprietario y Firmo
 MDO JORDAN
 LPEZ GONZALEZ
 No. de Puntos: 022
 Cód. Federal: Cód. Federal
 9998003 1000-03/09
 Fecha: 22/NOV/2011 Encod: 77250
 No. Revisor/Asa: Dava
 Date

Planos de Conjunto

Copias de Localización

CMFSGO
 23 NOV 2011
 LISPACHIAN
 TECNOS
 CORTE X-X'

A-2 2/3

