

23 NOV 2021

LICENCIA DE CONSTRUCCIÓN

SAN QUINTIN, B.C.A. 23 DE NOVIEMBRE DE 2021 CALCOMANIA XXXXX
 LICENCIA DE OBRA CLAVE CATASTRAL RN-007-005 No. DE LICENCIA LC-FM/13/2021

I.- DATOS GENERALES

COMISION DE SERVICIOS PUBLICOS MUNICIPALES E INFRAESTRUCTURA
 EN ATENCIÓN A LA SOLICITUD DE FECHA 22 NOVIEMBRE DE 2021 Y EN VIRTUD DE HABER CUMPLIDO
 CON LOS REQUISITOS PREVISTOS EN LOS ARTÍCULOS II-1 Y II-2 DEL REGLAMENTO DE EDIFICACIONES DEL ESTADO DE BAJA
 CALIFORNIA, SE LE CONCEDE LICENCIA PARA CONSTRUIR DE CONFORMIDAD CON LOS PLANOS Y ESPECIFICACIONES
 APROBADAS POR ESTA DIRECCION DE ADMINISTACION URBANA, ECOLOGÍA Y MEDIO
 AMBIENTE RESPECTO AL LOTE: 005 DE LA MANZANA No.: 007 CALLE O AVENIDA:
REVOLUCION No. S/N DE LA COL. O FRACC.: REVOLUCION EJIDO (URBANO)
 DEL CUAL CUENTA CON EL USO DE SUELO PARA: SUSTITUCION DE CUBIERTA E INSTALACION DE RED ELECTRICA
 CON UNA SUPERFICIE DE CONSTRUCCIÓN DE: 200.00 M². VOLUMEN DE FOSA SEPTICA DE: - M3
 Y EN UN TERRENO CON SUPERFICIE DE: 711.75 M².

II.- RESPONSABLES

PROYECTISTA Y/O DISEÑO:	ARQ. JORDAN LOPEZ GUILLEN	REGISTRO No.:	022
PROYECTO ESTRUCTURAL:	ARQ. JORDAN LOPEZ GUILLEN	REGISTRO No.:	022
ELECTRICO - MECANICO:	N/A	REGISTRO No.:	N/A
DIRECTOR DE OBRA:	ARQ. JORDAN LOPEZ GUILLEN	REGISTRO No.:	022

III.- MATERIALES QUE SE EMPLEAN:

CIMENTACIÓN:	--	PISOS:	LOSA DE CONCRETO
ESTRUCTURA:	--	ENTREPISO(S):	N/A
MUROS:	--	TECHO(S):	LAMINA GALVANIZADA/ESPUMA RIGIDA POLIETURANO
INSTALACIÓN ELECTRICA:	--	INSTALACIÓN DE GAS:	N/A
INSTALACIÓN HIDRAULICA:	--	INSTALACIÓN SANITARIA:	--
INSTALACIONES ESPECIALES:	N/A	INSTALACIONES TELEFONICA Y REDES:	N/A

PLANTA BAJA: PLANTA ALTA: MEZZANINE: SOTANO: OTROS:

IV.- AUTORIZACIÓN

ESTA LICENCIA SE CONCEDE POR EL TERMINO DE: 270 DIAS A PARTIR DE ESTA FECHA TERMINADO Y, SI NO FUERA RENOVADA,
 SE MANDARA SUSPENDER LA CONSTRUCCIÓN, Y UNA VEZ TERMINADA LA OBRA DEBE SOLICITAR PERMISO DE OCUPACIÓN,
Y TERMINACIÓN DE OBRA. ADEMAS DEBERA COLOCAR EN LA OBRA, UNA MANTA O CON LOS DATOS DE LA MISMA, DERECHOS
 DE CONSTRUCCIÓN PAGADOS SEGÚN RECIBO OFICIAL: - DE FECHA - POR LA SUMA
 DE S 0.00 PESOS M.N.

- SE EMITE LA PRESENTE SIN PERJUICIO DE LO QUE DETERMINEN OTRAS AUTORIDADES EN EL AMBITO DE SU COMPETENCIA, QUIENES
 DETERMINARAN LAS DIVERSAS AUTORIZACIONES Y PERMISOS QUE SE REQUIERAN PARA LA REALIZACION DE LAS ACTIVIDADES DE LA OBRA.
 - SE EMITE LA PRESENTE CON LA CONDICIONANTE DE SUBSANAR LAS OBSERVACIONES QUE SE LE HICIERON LLEGAR POR ESCRITO.

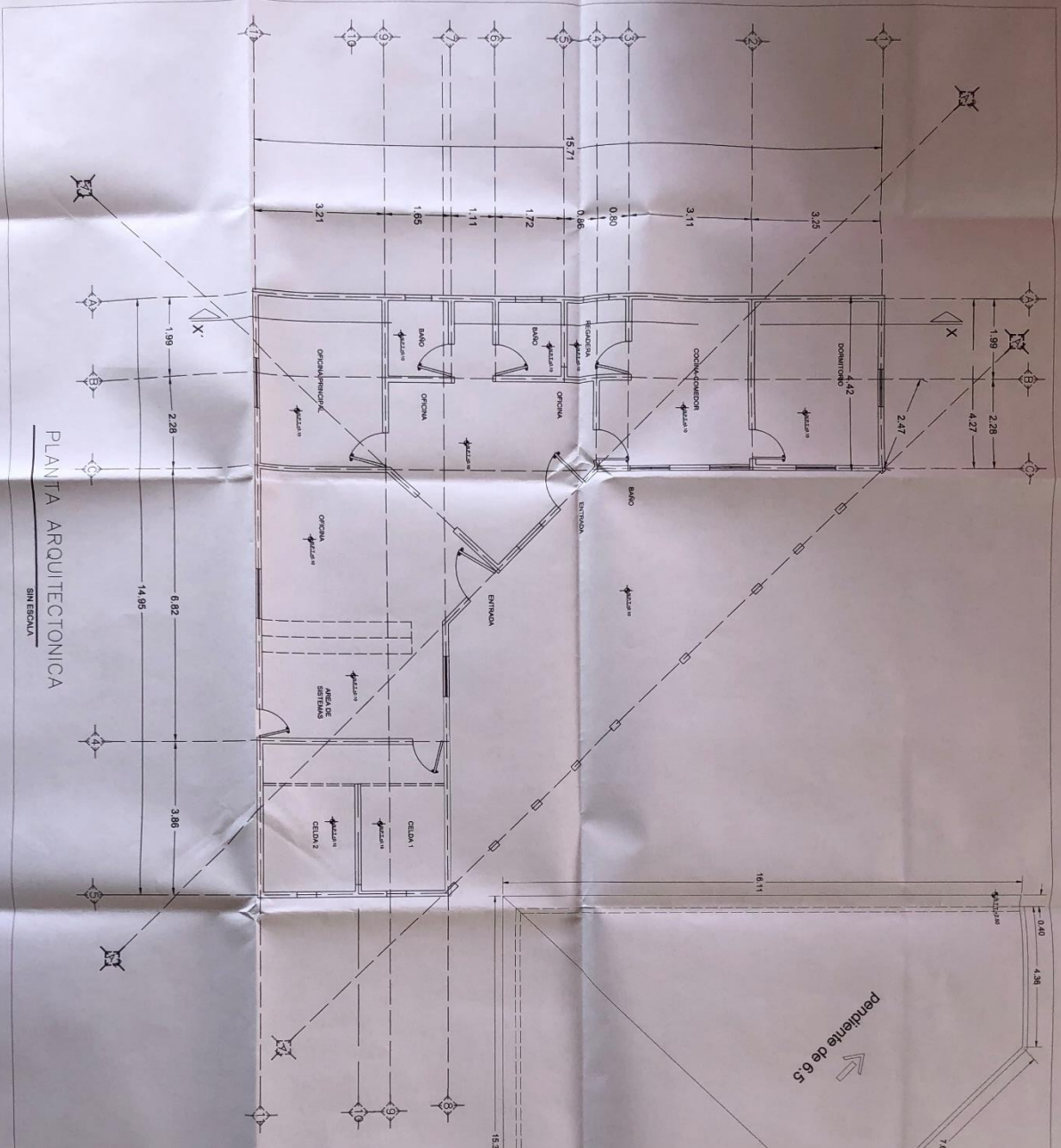

PLANTA ARQUITECTONICA
SIN ESCALA

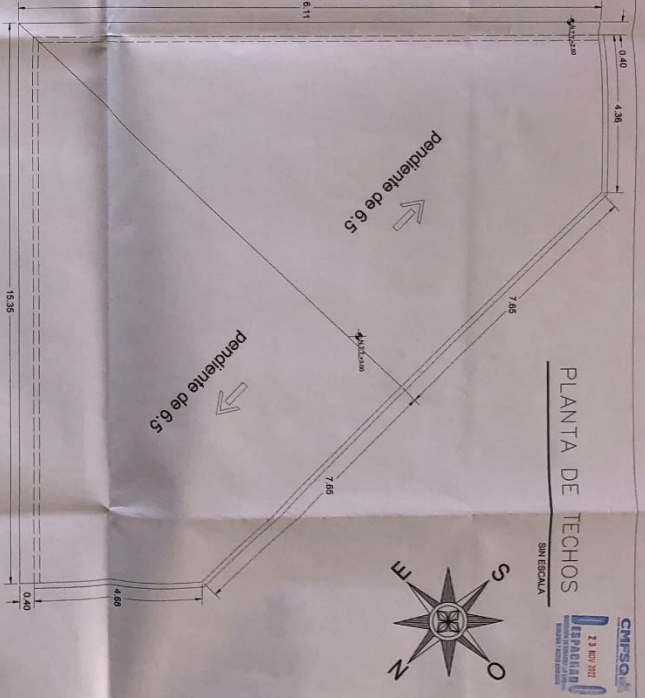

PLANTA DE TECHOS
SIN ESCALA

ESPECIFICACIONES DE TECHO

-Montaje y colocación de perfil montan 6MT-12 para estructura de cubierta, a cualquier nivel y grado de dificultad.

-Colocación de cubierta tipo "sándwich" compuesta por un núcleo de espuma rígida de poliuretano y dos caras de lámina galvanizada cal. 26 de 1"1/2 de espesor. la espuma tendrá como característica una densidad de 40kg/m³, con un factor de conductividad térmica de 0.023 W/m·K, una resistencia térmica de 1.4kg/cm², k=0.132Btu-in/hr-ft²-°F, temperatura de trabajo de 40-80°C, la lámina galvanizada será pre pintada a fuego por sus dos lados con pintura poliéster estándar, ambas caras serán adheridas químicamente en forma continua mediante el propio núcleo, peso teórico de 11.15kg/m² o similar.



<p>CMFSQA</p> <p>INSTITUTO</p> <p>SUBDIRECCION DE CALIDAD Y RIESGO ELECTRICO</p> <p>DE LA DELEGACION DE CALIDAD</p> <p>DE ENERGETICA Y TRANSMISION</p>	
<p>Proyecto: Par la Dirección</p> <p>Objeto: ANO GENERAL QUEL KULA COMPLETA</p> <p>Director de Obra: * Inhabilitación</p>	
<p>Programa: Centro de Atención, Nacional de San Juan</p> <p>Domicilio:</p> <p>Código: EL MARTEL</p> <p>Desarrollado: MARCELO SAN DOMINGO</p> <p>Lugar y Materia: Cien Cuarenta</p> <p>Superficie es terreno: Superficie a Construir</p> <p>Fecha Proyectada y Firmada: 22/09/2011</p> <p>Director de Obra: ANGELO GONZALEZ</p> <p>No. de Plano: 022</p> <p>Cel. Teléfono: Cel. Teléfono: 01-709</p> <p>Firma: 22/09/2011</p> <p>No. Proyecto/Plano: Fecha:</p>	<p>Fecha de Ubicación:</p> <p>Planta:</p> <p>1/3</p>

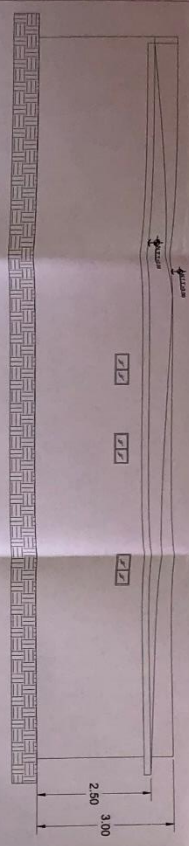

FACHADA ESTE
SIN ESCALA

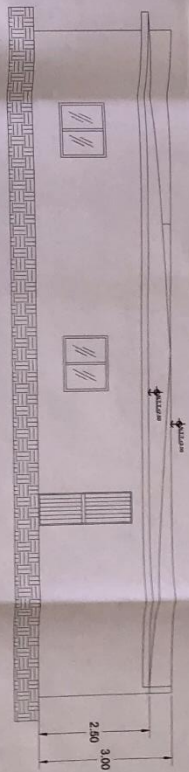

FACHADA NORTE
SIN ESCALA



FACHADA OESTE
SIN ESCALA



FACHADA SUR
SIN ESCALA

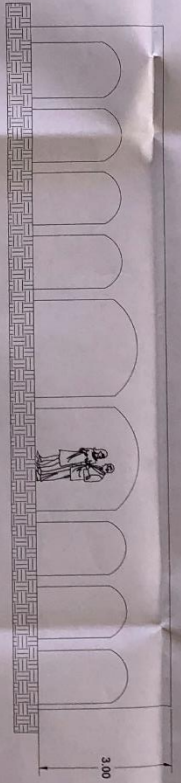

FACHADA SUR-OESTE
SIN ESCALA

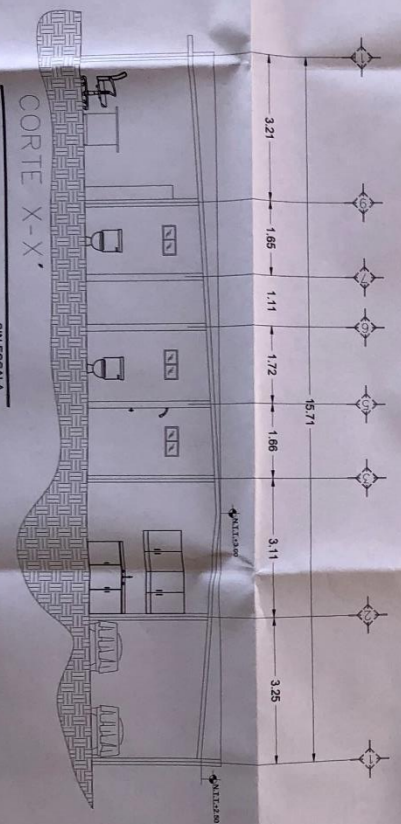

CORTE X-X
SIN ESCALA



PROYECTO
INSTALACION DE CABLEA Y BLO ELECTRICA
ESTADO DE LA INGENIERIA DE COMISION
DE SERVICIOS PUBLICOS MUNICIPALES
Y MUNICIPALIDAD

Proyecto: Par II Unidad

AÑO: 2010, 2011, 2012, 2013
DISEÑO DE LA INGENIERIA DE COMISION
DE SERVICIOS PUBLICOS MUNICIPALES
Y MUNICIPALIDAD

Proprietario: OBRAS PUBLICAS MUNICIPALES DE SAN MARTIN

Dirección: EL MARTEL

Diseño: MUNICIPALIDAD SAN MARTIN

Lugar y Fecha: CHICLA, 2013

Responsable de Proyecto: Inge. Carlos A. Cordero

Fecha: 2013/07/20

Cal. Inge. Carlos A. Cordero

Nº de Permiso: 022

Cal. Inge. Carlos A. Cordero

Fecha: 2013/07/20

Nº de Proyecto: 00000000

Cal. Inge. Carlos A. Cordero

Fecha: 2013/07/20

Nº de Proyecto: 00000000

Cal. Inge. Carlos A. Cordero



-FACHADAS
-CORTE

2/3



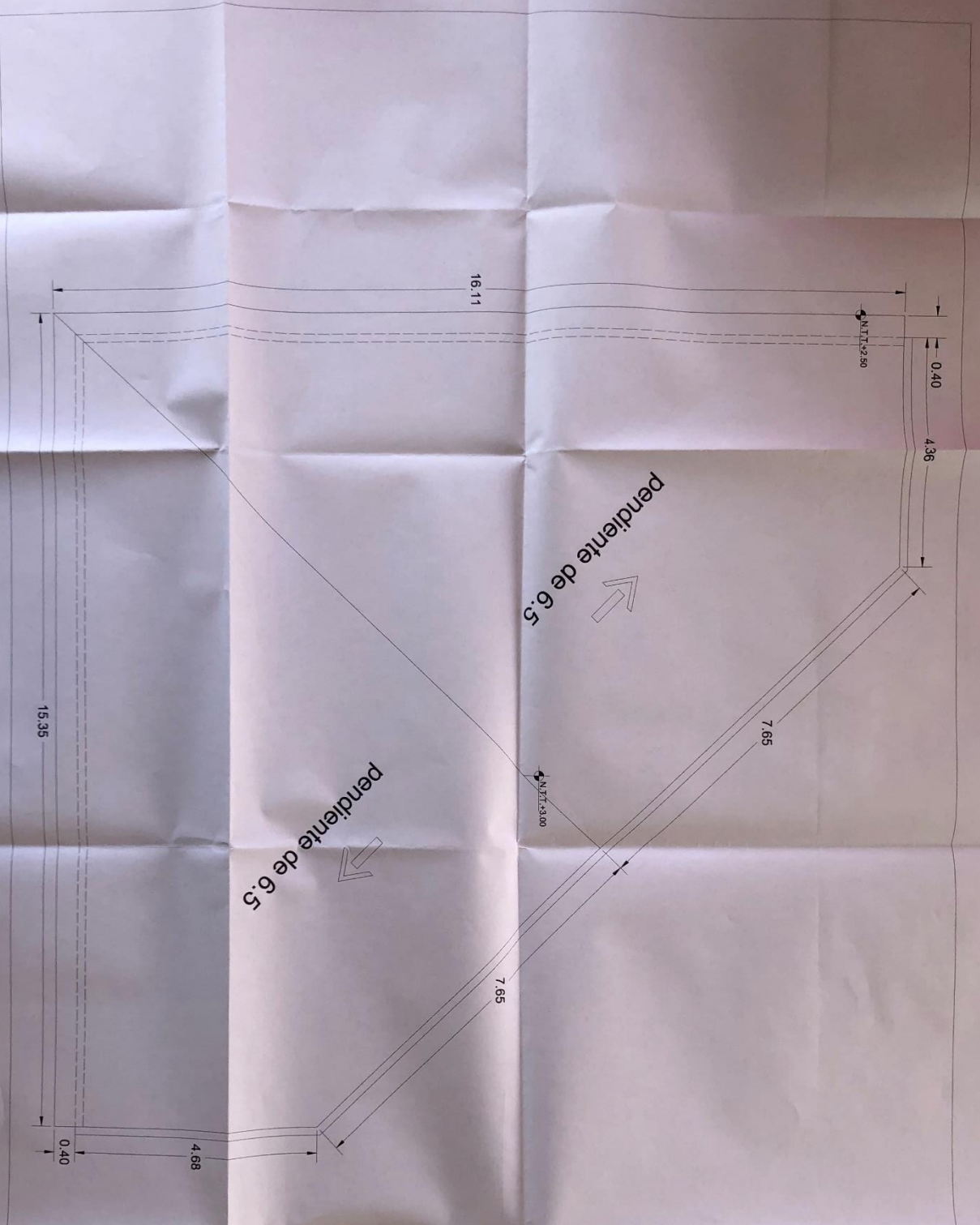

PROYECTO
SUSTITUCIÓN DE CUBIERTA Y RED ELÉCTRICA
DE LA ESTACIÓN DE BOMBEO
DE SERVICIOS PÚBLICOS MUNICIPALES
E INFRAESTRUCTURA

Firma: Por la Dirección
JOSÉ FERRER GARCÍA, SIDA CARRERA
Director de los servicios públicos municipales
e infraestructura

Proyectado:
Oscar Muñoz, Ingeniero de San Carlos
Diseñado:
Colaborador: L. MARIOL
Categoría:
MAYORADO SAN CARLOS
Urb. y Materia:
Obras Civiles
Especificas de terreno: Imperio e Comuna

Fecha Proyectada y Firmada:
Diciembre del 2012
Lugar: SANTIAGO
No. de Planos: 022
Cada. Folio:
Cada. Total:
Folio:
Escala:
No. Proyecto/Plan:
Sala:

Fecha de Copiado:
Firma de Copiado:



TECHOS

3/3

